CAPA



Contextualização

Crescimento das Despesas Administrativas

- ✍ Despesas Administrativas - comparáveis entre os órgãos;
- ✍ Suporte às despesas finalísticas.

Apoio Administrativo, Técnico e Operacional

Serviços de Processamento de Dados

Manutenção de Bens Imóveis

Serviços de Telecomunicações

Limpeza e Conservação

Material de Consumo

Diárias e Passagens

Energia Elétrica

Água e Esgoto

Vigilância

Contextualização

Despesas Administrativas – Valores Nominais

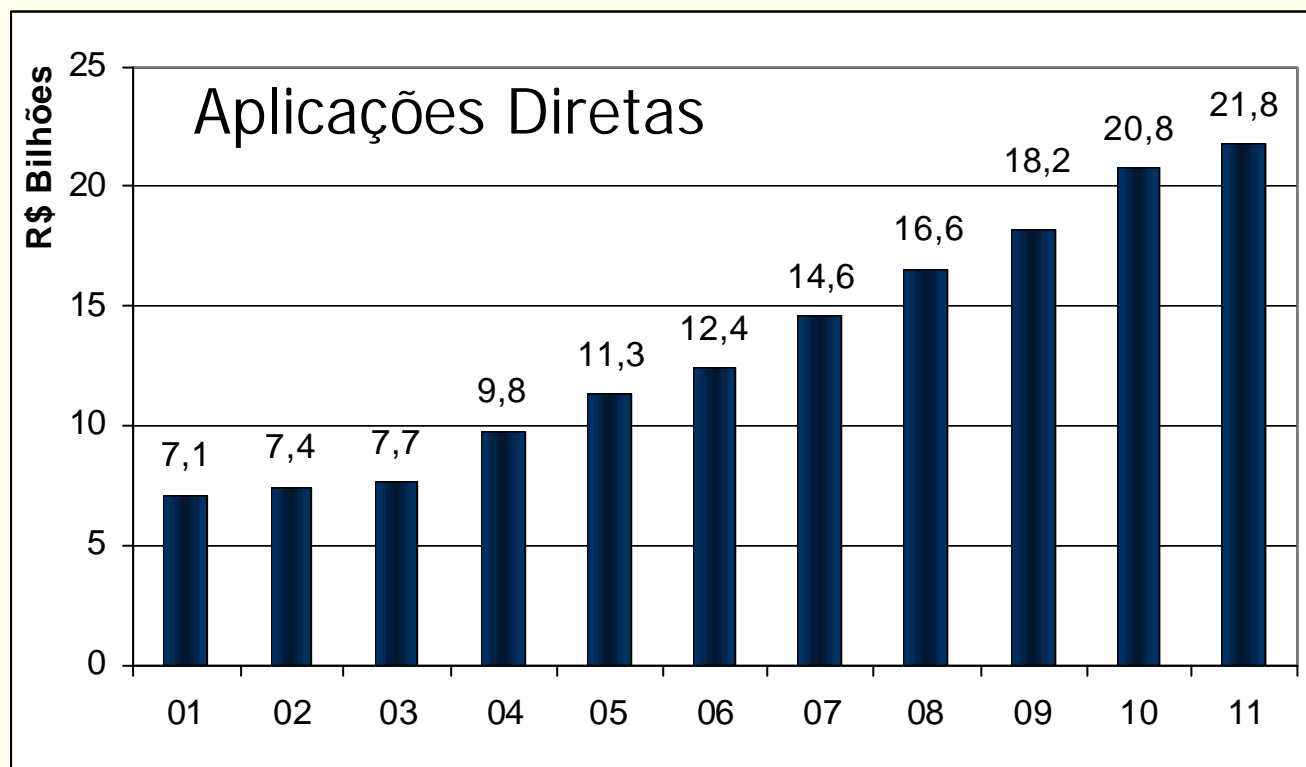

Fonte: Siafi – Despesas Liquidadas

Nota: Excluindo-se as despesas com medicamentos

Crescimento Médio Anual:
11,9%

Contextualização

Desperdício de Energia Elétrica

✍ Do consumo total do país em 2009 (426 TWh), os prédios públicos representam 2,8% (12 TWh).

✍ O Procel estima potencial de **redução de consumo de 20% nos Prédios Públicos**.

✍ Nos Ministérios (Administração Direta), equivale a uma **economia aproximada de R\$ 25 milhões** por ano.

Fontes: Procel/MME e Siafi

Contextualização

Desperdício de papel

Desperdício Anual médio com papel – **4.000 folhas por servidor.**

A Administração Direta no DF conta com aproximadamente **50 mil servidores civis ativos.**

Desperdício Total Anual com papel chega a **200 milhões de folhas.**

- ✍ Equivale a **400 mil resmas;**
- ✍ Quase **20 mil árvores;** e
- ✍ Aproximadamente a **R\$ 4 milhões.**

Fonte: A3P/MMA e SEGEP/MP

Contextualização

Copos descartáveis

Desperdício Anual médio com copos descartáveis – **500 copos por servidor.**

A Administração Direta no DF conta com aproximadamente **50 mil servidores.**

Desperdício Total Anual chega a **25 milhões de copinhos.**

✍ Equivale a aproximadamente **R\$ 1 milhão anual;**

✍ A natureza leva de 200 a 450 anos para decompor os copos plásticos.

Fonte: A3P/MMA e SEGEP/MP

Acórdão TCU 1.752/2011

✍ **Finalidade:** Avaliar em que medidas as ações adotadas pela Administração Pública na redução do consumo de papel, energia elétrica e água atingiram os objetivos propostos.

✍ **Conclusões:**

- ✍ Há oportunidades de melhoria na atuação do Governo Federal;
- ✍ Baixa adesão aos programas governamentais existentes, pela ausência de um direcionamento claro do Governo no uso dos recursos naturais;
- ✍ Sobreposição de iniciativas (dispersão de recursos públicos) com dificuldades para uma ampla disseminação;

✍ **Determinação:** Que o **MP incentive os órgãos** a adotarem um modelo de gestão para a implementação de ações voltadas ao uso racional de recursos naturais.

✍ **Recomendação:** Que o MP, MME e MMA retomem o Projeto Esplanada Sustentável.

Projeto Esplanada Sustentável

✍ **Integração** entre programas e ações em curso no Poder Executivo Federal:

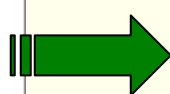

Coordenação
do PES



Programa Nacional de Conservação
de Energia Elétrica



Agenda Ambiental na
Administração Pública



Coleta Seletiva
Solidária

Objetivos do PES

- I - **promover a sustentabilidade** ambiental, econômica e social na Administração Pública Federal; (objetivo geral)
- II - **melhorar a qualidade do gasto público** pela eliminação do desperdício e pela melhoria contínua da gestão dos processos;
- III - **incentivar a implementação de ações de eficiência energética** nas edificações públicas;
- IV - estimular **ações** para o **consumo racional** dos **recursos naturais** e bens públicos;
- V - garantir a **gestão integrada de resíduos pós-consumo**, inclusive a destinação ambientalmente correta;
- VI - **melhorar a qualidade de vida** no ambiente do trabalho; e
- VII - **reconhecer e premiar as melhores práticas** de eficiência na utilização dos recursos públicos, nas dimensões de economicidade e socioambientais.

Perspectivas de Mudança com o PES ARIAL BLACK 25

✍ **Nova visão de gestão** – Execução eficiente da despesa mediante a pactuação de resultados com os Ministérios, mediante o estabelecimento de metas de redução de despesas;

✍ **Nova cultura do gasto** – Execução das despesas de forma sustentável por meio da introdução da variável socioambiental.

✍ **Valorização do Órgão** - Reconhecimento (financeiro) às economias obtidas pelos Ministérios, por meio da devolução de até 50% do resultado alcançado a ser aplicada na melhoria da qualidade do gasto;

✍ **Valorização do Gestor** – Reconhecimento (não financeiro) aos melhores gestores, mediante a entrega de certificado de bom desempenho;

✍ **Valorização das boas práticas** – Haverá trocas de boas práticas dos Ministérios por meio da **REDE ESPLANADA SUSTENTÁVEL**, além de orientações de especialistas nas diversas áreas;

✍ **Combate ao Desperdício** – Por meio do projeto espera-se criar consciência junto aos servidores, quanto a eficiência do gasto por meio do combate ao desperdício de recursos.



Órgãos: Prédios dos Ministérios ADERENTES localizados na Esplanada no DF.

Despesas:

- Água e Esgoto;
- Energia Elétrica;
- Telefonia;
- Vigilância; e
- Limpeza e Conservação.
- Meta para redução do consumo de papel e copos descartáveis e coleta seletiva do lixo na esplanada;

Órgãos: Órgãos do Poder Executivo em todo Brasil.

Despesas:

- Água e Esgoto;
- Energia Elétrica;
- Telefonia;
- Vigilância; e
- Limpeza e Conservação.
- Material de Consumo
- Diárias e Passagens
- Apoio Administrativo, Técnico e Operacional
- Serviços de Processamento de Dados
- Manutenção de Bens Imóveis

21 Órgãos Participantes da Etapa 1

- ✍️ AGU
- ✍️ Agricultura
- ✍️ Ciência, Tecnologia e Inovação
- ✍️ CGU
- ✍️ Comunicações
- ✍️ Cultura
- ✍️ Desenvolvimento, Indústria e Comércio Exterior
- ✍️ Desenvolvimento Social
- ✍️ Defesa
- ✍️ Educação
- ✍️ Esporte
- ✍️ Fazenda
- ✍️ Integração Nacional
- ✍️ IPEA
- ✍️ Justiça
- ✍️ Meio Ambiente
- ✍️ Minas e Energia
- ✍️ Planejamento
- ✍️ Previdência Social
- ✍️ Relações Exteriores
- ✍️ Transportes

Governança do Projeto

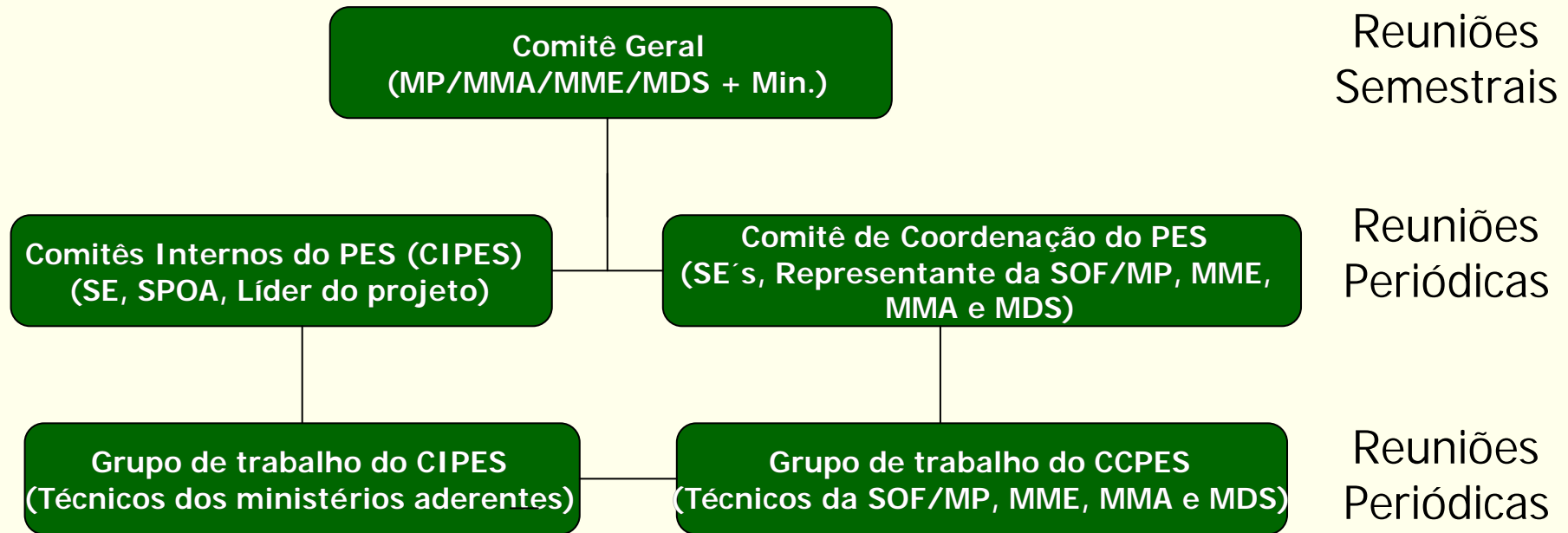

Previsto na Portaria Interministerial
Nº 244, de 6 de Junho de 2012

Metodologia

- Correção dos Desvios
- Padronização das Boas Práticas

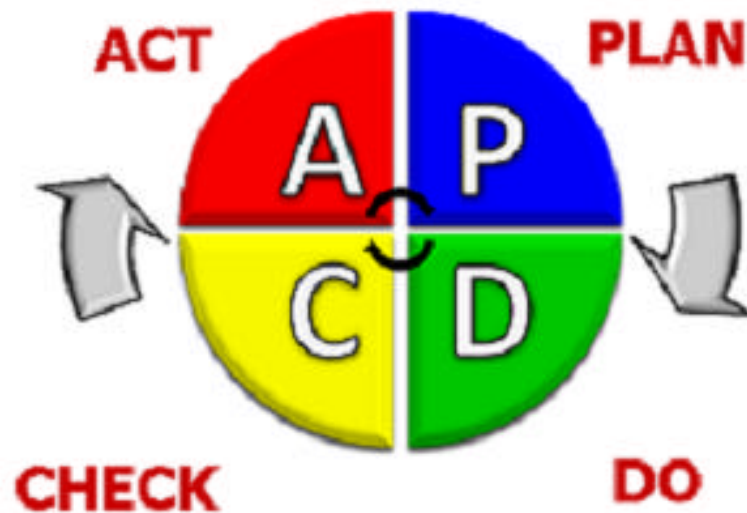

- Coleta dos Dados
- Análise dos Dados
- Pactuação das Metas
- Elaboração dos Planos de Ação

- Meta x Realizado
- Plano de Ação
- Reuniões de Acompanhamento

- Execução dos Planos de Ação

Metodologia - Indicadores

O que é? (definição):

✍ É uma medida usada para quantificar determinada realidade, possibilitando o seu acompanhamento.

Propriedades:

- ✍ Validade: quantificar a realidade;
- ✍ Confiabilidade;
- ✍ Sensível a mudanças;
- ✍ Inteligível para os envolvidos;
- ✍ Atualizável periodicamente a custos factíveis;
- ✍ Historicidade: possibilitar comparações no tempo.

Metodologia - Indicadores

- ✍ Dificuldade de obter **dados físicos** nos sistemas estruturantes atuais
- ✍ Servem de parâmetro para a **comparação entre os órgãos**
- ✍ Subsídio para a **pactuação das metas**

Ex:

I - **Água e Esgoto**: Valor total da conta / pessoal total;

II – **Energia Elétrica**: Valor total da conta / m² ;

III – **Telefonia Fixa**: Valor total da conta / (nº ramais+ nº linhas);

IV – **Telefonia Móvel**: Valor total da conta / nº linhas ;

V – **Vigilância**: Valor total anual do contrato / nº total postos

VI – **Limpeza e Conservação**: Preço unitário da área interna (em R\$ por metro quadrado)

✍ **Fases do PES - Etapa 2**

- ✍ **Treinamento e Negociação de Metas (Dez/2012 a Jan/2013)**
- ✍ **Elaboração da estrutura de entidades no SisPES (Janeiro/2013)**
- ✍ **Preenchimento das Metas no SisPES (Janeiro/2013)**
- ✍ **Cadastro dos Planos de Ações no SisPES (Fevereiro/2013)**
- ✍ **Início do Acompanhamento (Fevereiro/2013)**
- ✍ **Reuniões periódicas para Acompanhamento** da execução das despesas; **(12 meses)**
- ✍ **Análise do acompanhamento** e elaboração de indicadores pela Equipe do Projeto (ao final de 12 meses)
- ✍ Apresentação de **Resultados**.

Status Atual

ARIAL BLACK 23

Metas Financeiras Pactuadas na 1ª Fase do Projeto (redução média de 10%)

Metas de gasto já pactuadas (Etapa 1)

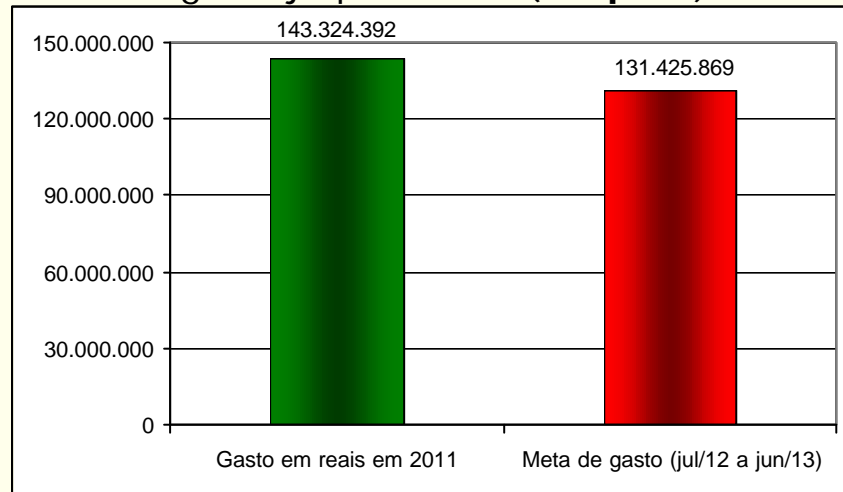

Possíveis Metas de economia:

Etapa 2 – **R\$ 2 bilhões**

✍️ Redução de aproximadamente **R\$ 12 milhões**.

Se a redução pactuada de 10% fosse aplicada para **TUDO O EXECUTIVO**, para **TODAS DESPESAS ADMINISTRATIVAS** a economia potencial seria da ordem de **R\$ 2 bilhões**.

Status Atual

ARIAL BLACK 23

Metas Ambientais Pactuadas (redução de 15%)

Papel Clorado na Esplanada

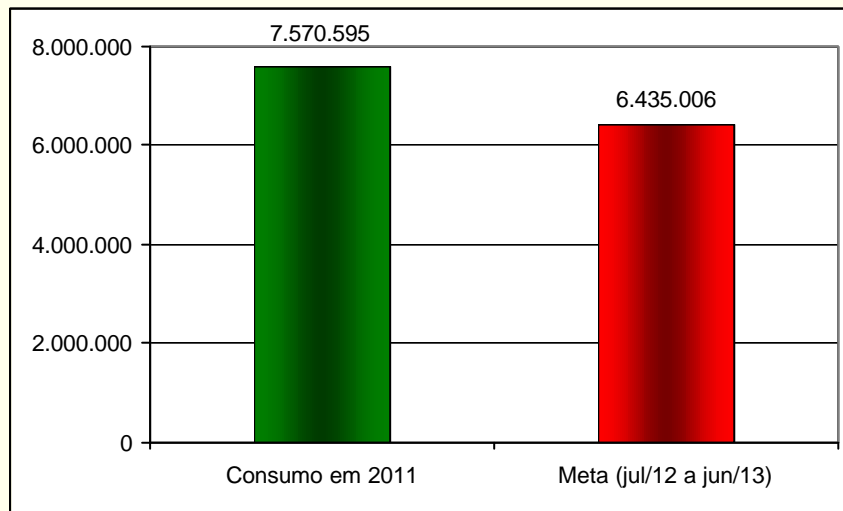

Fonte: MMA

✍ Redução de mais de 1 milhão de folhas ano; e

✍ Redução de 8 milhões de toneladas de CO₂ na atmosfera.

Copos descartáveis na Esplanada (200ml + 50ml)

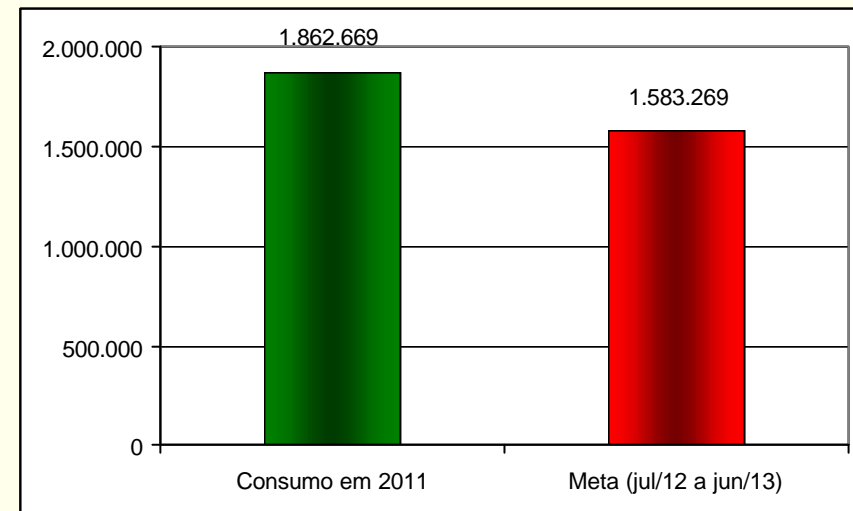

Fonte: MMA

✍ Redução de 280 mil copos / ano.

Contato: gasto.eficiente@planejamento.gov.br